Removal of Silt and Repairs and maintenance of footpaths in Ward No-04 Yelahanka New Town

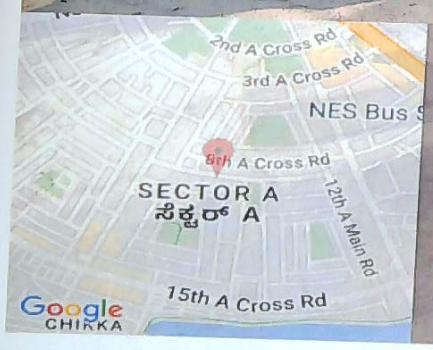

	Decimal	DMS
Latitude	13.096209	13°5'46" N
Longitude	77.585415	77°35'7" E

ಸಹಾಯಕ ಕಾರ್ಯಪಾಲಕ ಅಭಿಯಂತರರು
ಯಲಹಂಕ ಉಪನಗರ ಉಪವಿಭಾಗ
ಜಿ.ಬಿ.ಬಿ.ಎಂ.ಪಿ. ಬೆಂಗಳೂರು-೬೪

ಜಿ.ಬಿ.ಬಿ.ಎಂ.ಪಿ. ಬೆಂಗಳೂರು-೬೪

Removal of Silt and Repairs and maintenance of footpaths in Ward No-04 Yelahanka New Town

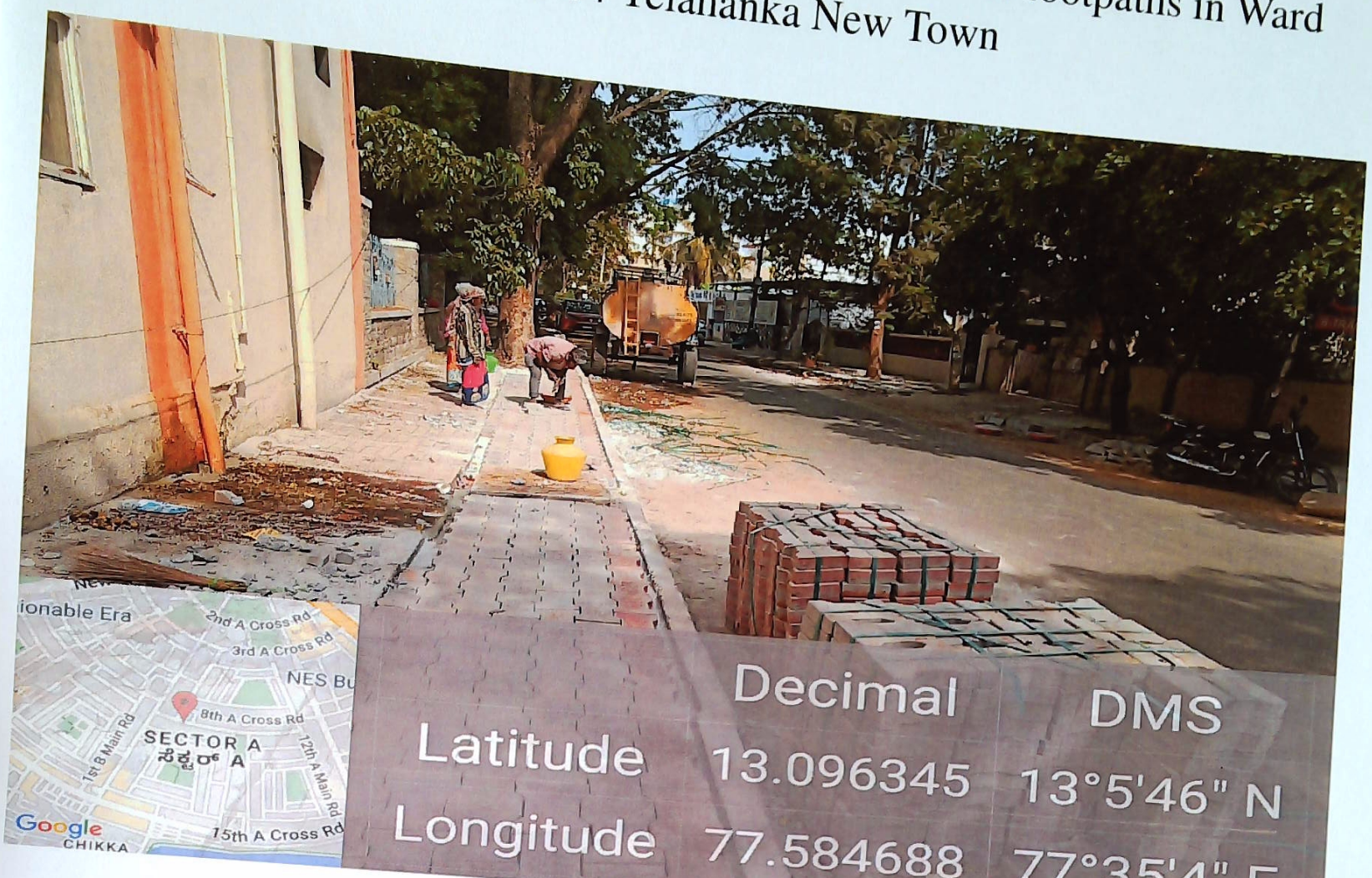

ಸಹಾಯಕ ಕಾರ್ಯಪಾಲಕ ಅಭಿಯಂತರರು
ಯಲಹಂಕ ಉಪನಗರ ಉಪವಿಭಾಗ
ಬಿ.ಬಿ.ಎಂ.ಪಿ. ಬೆಂಗಳೂರು-64
ಬಿ.ಬಿ.ಎಂ.ಪಿ. ಬೆಂಗಳೂರು-64

Removal of Silt and Repairs and maintenance of footpaths in Ward No-04 Yelahanka New Town

ಸಹಾಯಕ ಕಾರ್ಯನಿರ್ವಾಹಕ ಅಭಿಯಂತರರು
ಯಲಹಂಕ ಉಪನಗರ ಉಪವಿಭಾಗ
ಬಿ.ಬಿ.ಎಂ.ಪಿ. ಬೆಂಗಳೂರು-64

ಯಲಹಂಕ ಉಪನಗರ ಉಪವಿಭಾಗ
ಬಿ.ಬಿ.ಎಂ.ಪಿ. ಬೆಂಗಳೂರು-64

Removal of Silt and Repairs and maintenance of footpaths in Ward No-04 Yelahanka New Town

ಯಲಹಂಕ ಉಪನಗರ ಸಬ್‌ಡಿವಿಜನ್
ಬಿ.ಬಿ.ಎಂ.ಪಿ. ಬೆಂಗಳೂರು-64

ಬಿ.ಬಿ.ಎಂ.ಪಿ. ಬೆಂಗಳೂರು-64

Removal of Silt and Repairs and maintenance of footpaths in Ward No-04 Yelahanka New Town

ಕಛೇರಿಯ ಕಾರ್ಯನಿರ್ವಾಹಕ ಅಧಿಕಾರಿಯವರು
ಯಲಹಂಕ ಉಪನಗರ ಬಿಬಿಎಂಪಿ
ಬಿ.ಬಿ.ಎಂ.ಪಿ. ಬೆಂಗಳೂರು-64

ಬಿ.ಬಿ.ಎಂ.ಪಿ. ಬೆಂಗಳೂರು-64

Removal of Silt and Repairs and maintenance of footpaths in Ward No-04 Yelahanka New Town

ಸಹಾಯಕ ಆಯುಕ್ತರ ಕಛೇರಿ
ಯಲಹಂಕ ಉಪನಗರ ಉಪವಿಭಾಗ
ಬಿ.ಬಿ.ಎಂ.ಪಿ. ಬೆಂಗಳೂರು-64

Removal of Silt and Repairs and maintenance of footpaths in Ward No-04 Yelahanka New Town

ಸಹಾಯಕ ಕಾರ್ಯಪಾಲಕ ಅಭಿಯಂತರರ
ಯಲಹಂಕ ಉಪನಗರ ಉಪವಿಭಾಗ
ಬಿ.ಬಿ.ಎಂ.ಪಿ, ಬೆಂಗಳೂರು-64

Removal of Silt and Repairs and maintenance of footpaths in Ward No-04 Yelahanka New Town

ಸಹಾಯಕ ಕಾರ್ಯಪಾಲಕ ಅಭಿಯಂತರರು
ಯಲಹಂಕ ಉಪನಗರ ಉಪವಿಭಾಗ
ಬಿ.ಬಿ.ಎಂ.ಪಿ. ಬೆಂಗಳೂರು-64

Removal of Silt and Repairs and maintenance of footpaths in Ward No-04 Yelahanka New Town

ಕಛೇರಿಯ ಕಾರ್ಯನಿರ್ವಾಹಕ ಅಧಿಕಾರಿಗಳು
ಯಲಹಂಕ ಉಪನಗರ ಉತ್ತರವಿಭಾಗ
ಬಿ.ಬಿ.ಎಂ.ಪಿ, ಬೆಂಗಳೂರು-64

Removal of Silt and Repairs and maintenance of footpaths in Ward No-04 Yelahanka New Town

Removal of Silt and Repairs and maintenance of footpaths in Ward No-04 Yelahanka New Town

ಸಹಾಯಕ ಕಾರ್ಯಪಾಲಕ ಅಭಿಯಂತರರು
ಯಲಹಂಕ ಉಪನಗರ ಉಪವಿಭಾಗ
ಬಿ.ಬಿ.ಎಂ.ಪಿ. ಬೆಂಗಳೂರು-64

Removal of Silt and Repairs and maintenance of footpaths in Ward No-04 Yelahanka New Town

ಸಹಾಯಕ ಕಾರ್ಯಪಾಲಕ ಅಭಿಯಂತರರು
ಯಲಹಂಕ ಉಪನಗರ ಉಪವಿಭಾಗ
ಬಿ.ಬಿ.ಎಂ.ಪಿ. ಬೆಂಗಳೂರು-64

Removal of Silt and Repairs and maintenance of footpaths in Ward No-04 Yelahanka New Town

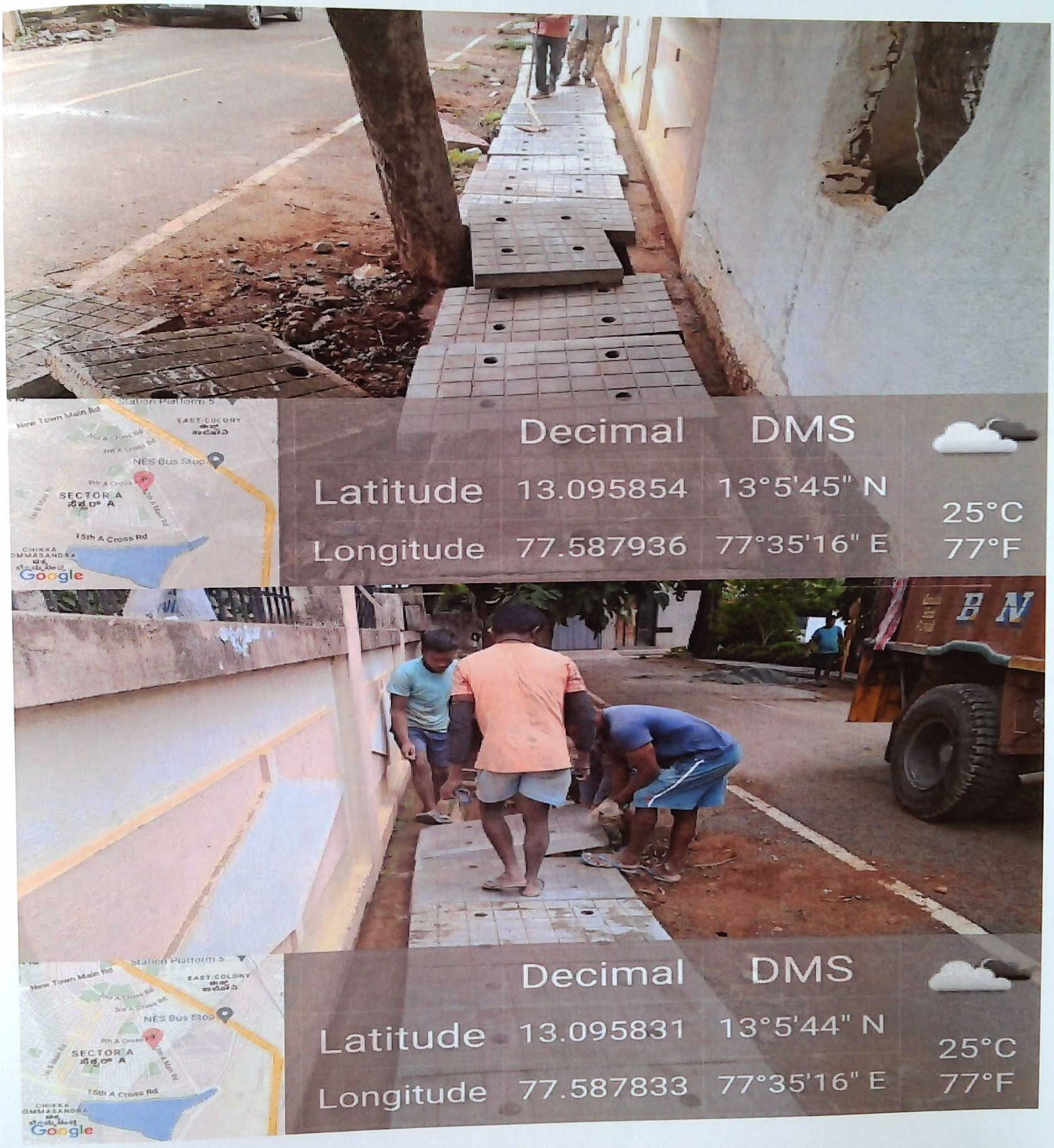

ಸಹಾಯಕ ಕಾರ್ಯಪಾಲಕ ಅಭಿಯಂತರರು
ಯಲಹಂಕ ಉಪನಗರ ಉಪವಿಭಾಗ
ಬಿ.ಬಿ.ಎಂ.ಪಿ, ಬೆಂಗಳೂರು-64

Removal of Silt and Repairs and maintenance of footpaths in Ward No-04 Yelahanka New Town

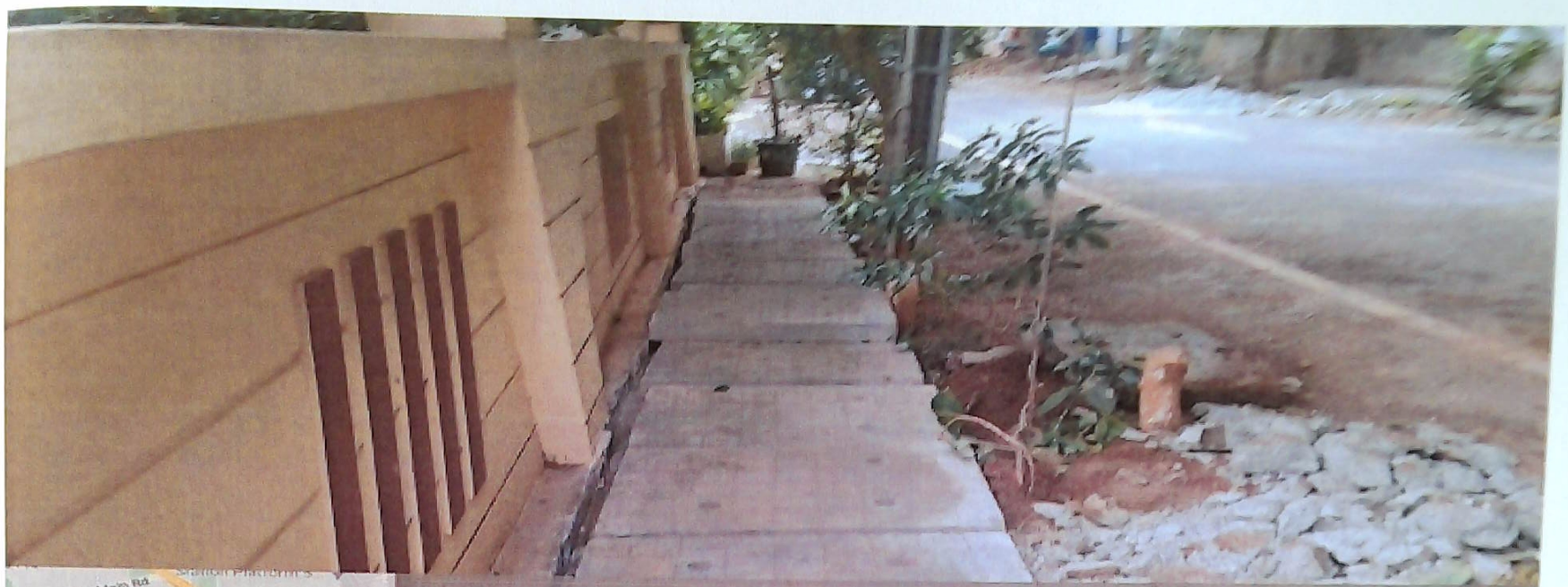

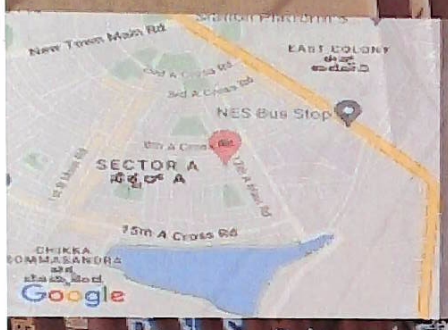

	Decimal	DMS
Latitude	13.095725	13°5'44" N
Longitude	77.587669	77°35'15" E

25°C
77°F

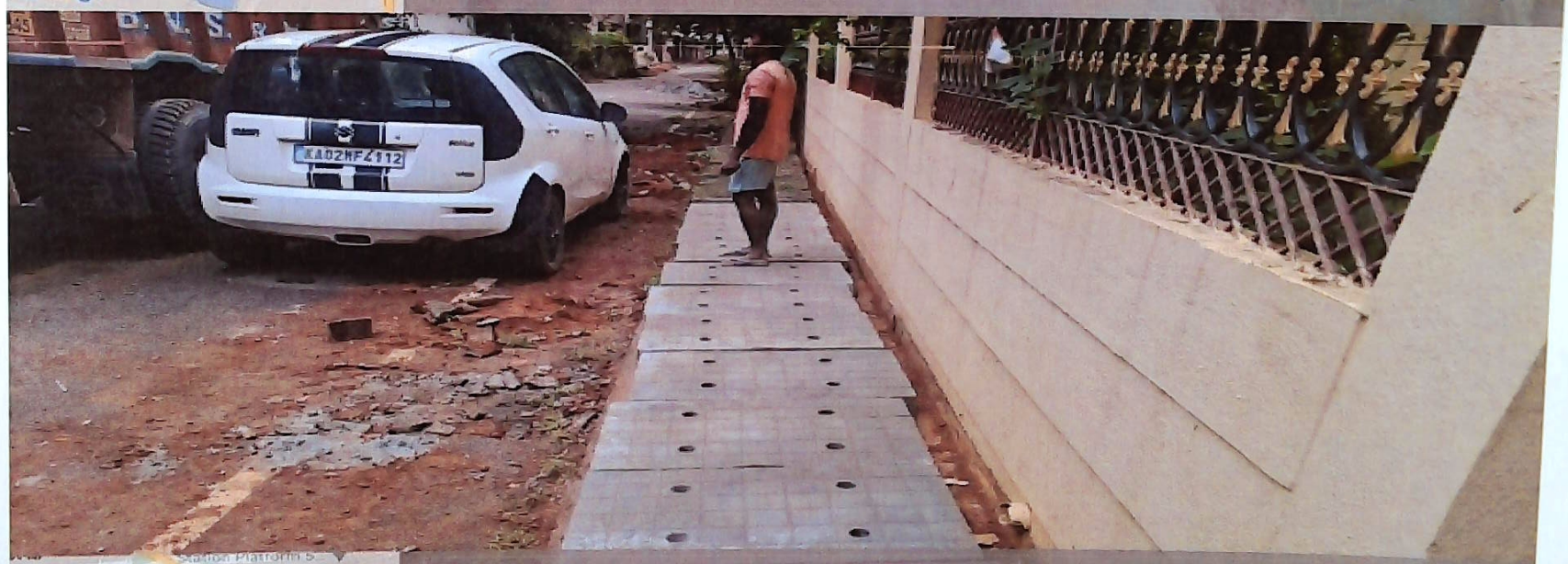

	Decimal	DMS
Latitude	13.095836	13°5'45" N
Longitude	77.587776	77°35'15" E

25°C
77°F

ಸಹಾಯಕ ಕಾರ್ಯಪಾಲಕ ಅಭಿಯಂತರರು
ಯಲಹಂಕ ಉಪನಗರ ಉಪವಿಭಾಗ
ಬಿ.ಬಿ.ಎಂ.ಪಿ, ಬೆಂಗಳೂರು-64

Removal of Silt and Repairs and maintenance of footpaths in Ward No-04 Yelahanka New Town

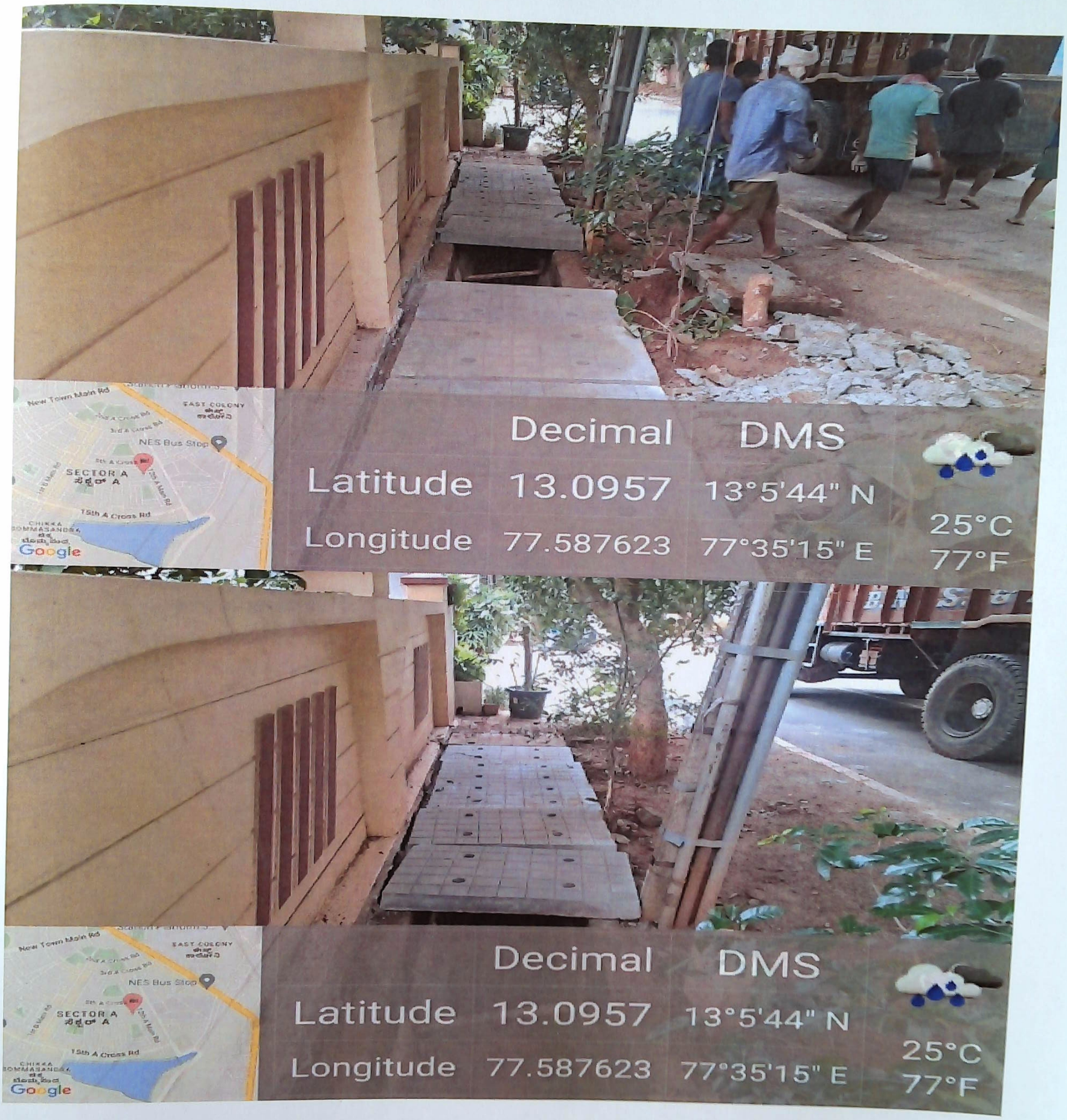

ಸಹಾಯಕ ಕಾರ್ಯಪಾಲಕ ಅಭಿಯಂತರರು
ಯಲಹಂಕ ಉಪನಗರ ಉಪವಿಭಾಗ
ಜಿ.ಬಿ.ಬಿ.ಎ.ಪಿ. ಬೆಂಗಳೂರು-64

Removal of Silt and Repairs and maintenance of footpaths in Ward No-04 Yelahanka New Town

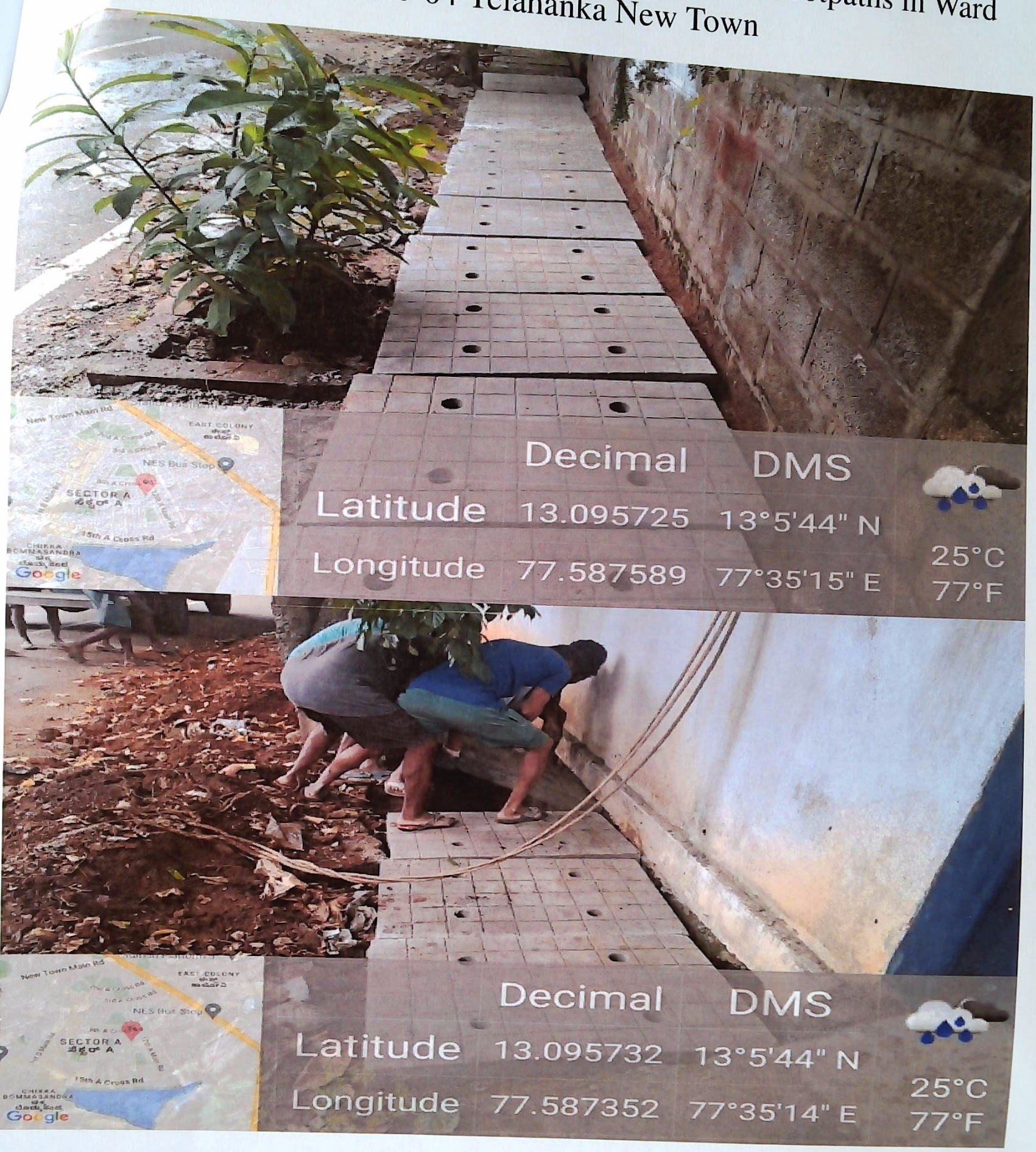

ಸಹಾಯಕ ಕಾರ್ಯಪಾಲಕ ಅಭಿಯಂತರರು
ಯಲಹಂಕ ಉಪನಗರ ಉಪವಿಭಾಗ
ಜಿ.ಜಿ.ಬಿ.ಪಿ, ಬೆಂಗಳೂರು-64

Removal of Silt and Repairs and maintenance of footpaths in Ward No-04 Yelahanka New Town

ಸಹಾಯಕ ಕಾರ್ಯಪಾಲಕ ಅಭಿಯಂತರರು
ಯಲಹಂಕ ಉಪವಿಭಾಗ ಉಪವಿಭಾಗ
ಬಿ.ಬಿ.ಎಂ.ಪಿ, ಬೆಂಗಳೂರು-64

Removal of Silt and Repairs and maintenance of footpaths in Ward No-04 Yelahanka New Town

ಸಹಾಯಕ ಆಯುಕ್ತರ ಕಾರ್ಯಾಲಯ ಸಹಾಯಕ ಆಯುಕ್ತರು
ಯಲಹಂಕ ಉಪವಿಭಾಗ ಉಪವಿಭಾಗ
ಬಿ.ಬಿ.ಎಂ.ಪಿ. ಬೆಂಗಳೂರು-64

Removal of Silt and Repairs and maintenance of footpaths in Ward No-04 Yelahanka New Town

ಸಹಾಯಕ ಕಾರ್ಯಪಾಲಕ ಅಭಿಯಂತರರು
ಯಲಹಂಕ ಉಪನಗರ ಉಪವಿಭಾಗ
ಬಿ.ಬಿ.ಎಂ.ಪಿ, ಬೆಂಗಳೂರು-64

Removal of Silt and Repairs and maintenance of footpaths in Ward No-04 Yelahanka New Town

ಸಹಾಯಕ ಕಾರ್ಯಪಾಲಕ ಅಭಿಯಂತರರು
ಯಲಹಂಕ ಉಪವಿಭಾಗ ಉಪವಿಭಾಗ
ಬಿ.ಬಿ.ಎಂ.ಪಿ, ಯಲಹಂಕ-64